

Plan 1. etasje

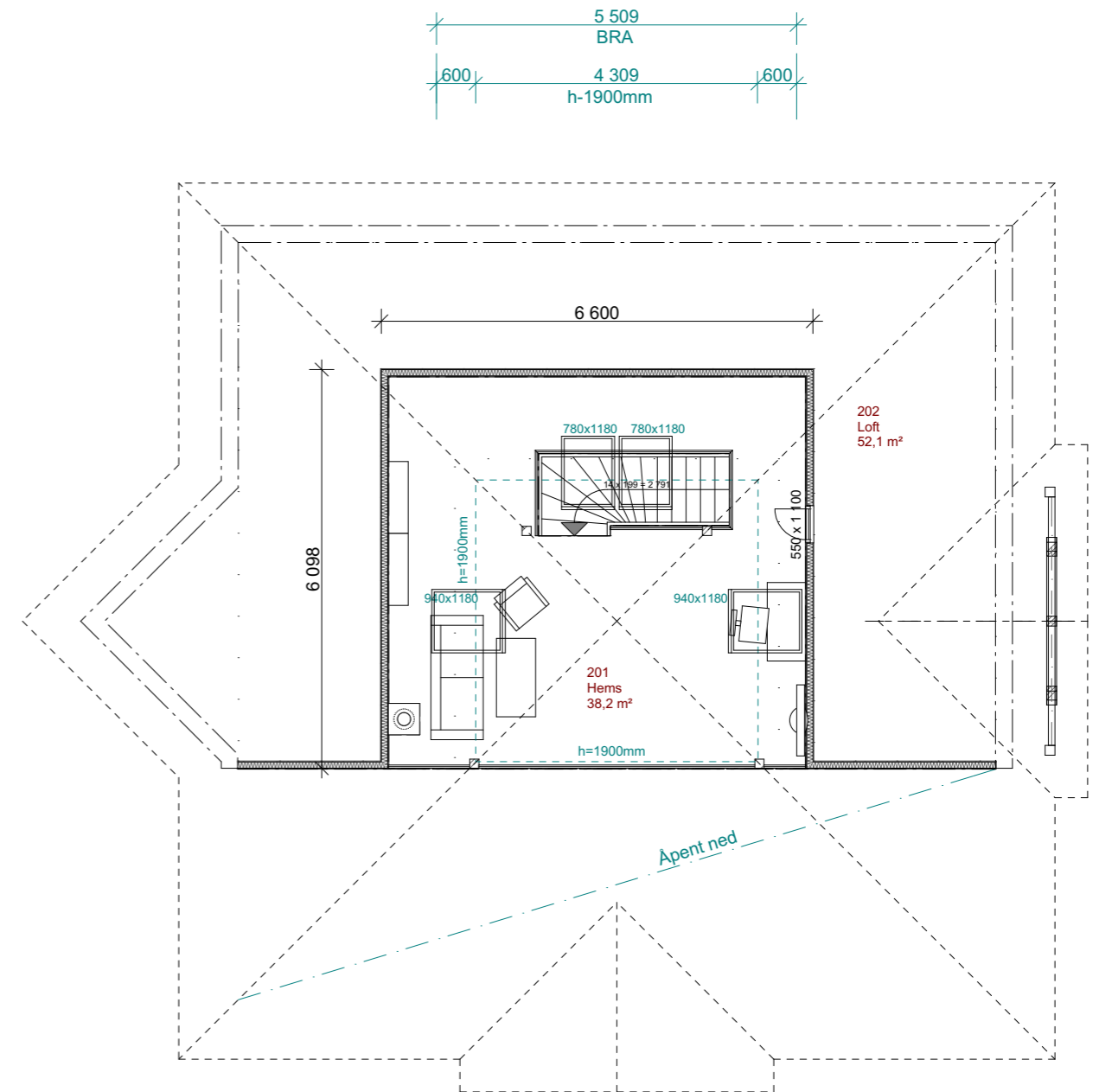





Plan Hems

Tyrolerhus

Plan Hovedetg. og Hems

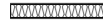
Anmerkninger

-  198mm+48mm påføring, 23mm lekt og trekledning
-  198mm+48mm påføring, 23mm lekt og fasadeplater
-  98mm innv. bærevegg, 70mm isolasjon.
-  175mm (evt. påforet) innv. bærevegg for rø. isolasjon.
-  200mm bærende innv. betongvegg
-  100mm brannmur

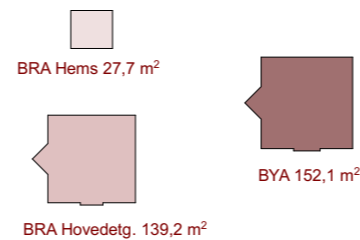

PROSJEKTNR.: -		HUSTYPE: Trysil		
TILTAKSHAVER	-	G.NR.	B.NR.	BRA. 1. ETG.
BYGGEADRESSE	-	FESTENUMMER		BRA. HEMS
POSTNUMMER	POSTSTED	--		BRA. UND. ETG:
KOMMUNE	-			BRA. GARASJE
DATO	MALESTOKK	TEGNET	BYA	BRA. TOT.
18.09.2017	1:1000, 1:100	DP	152,1m²	166,9m²
Rev. dato	Sign.	KOPIERING ELLER ULØVLIG BRUK AV TEGNINGEN MEDFØRER ERSTATNINGSANSVAR		

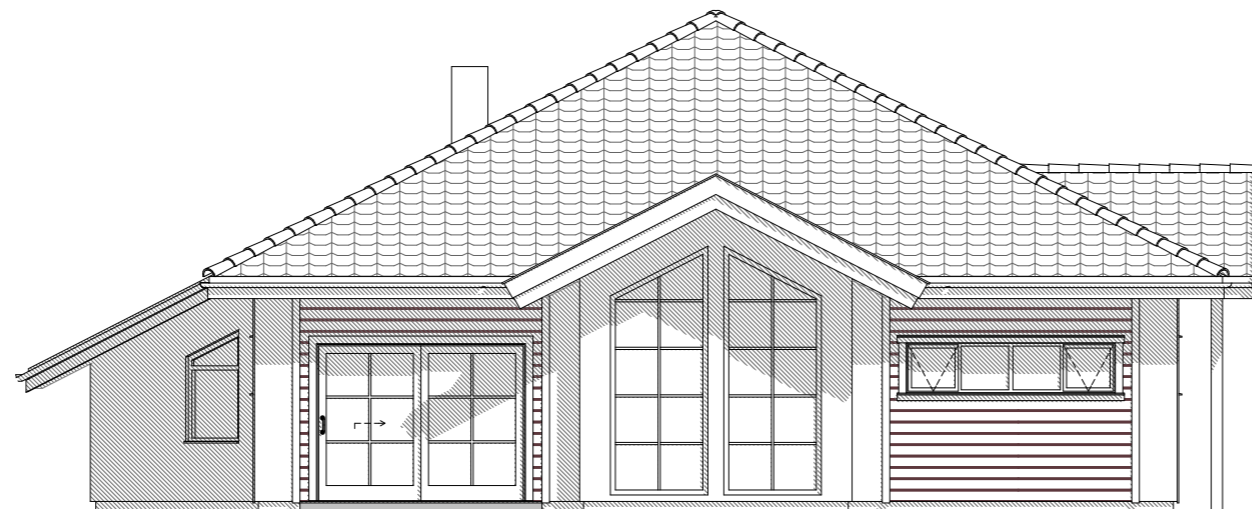

Fasade 1

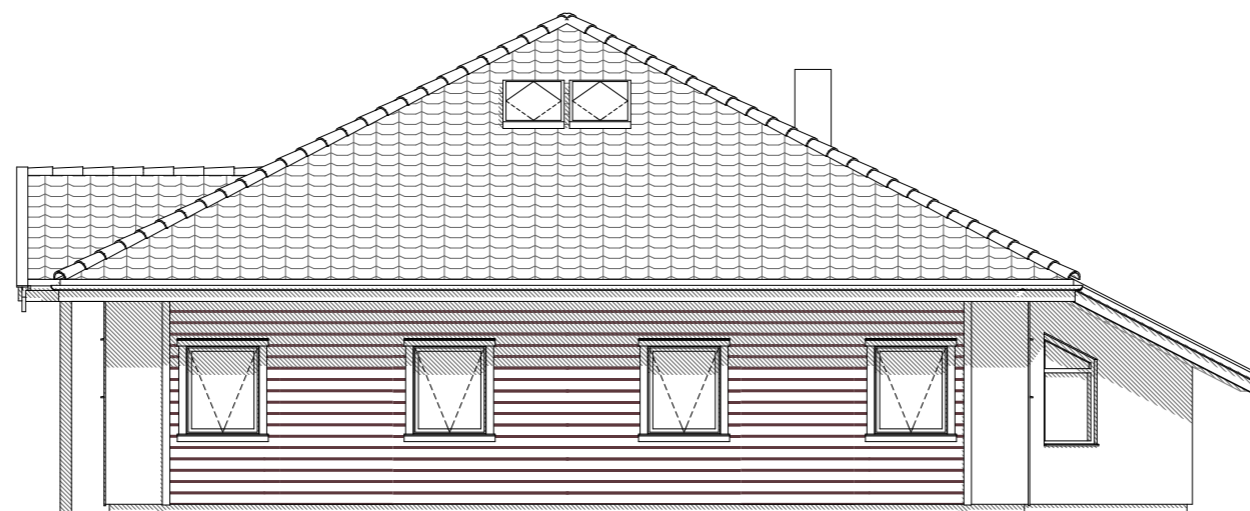

Fasade 3

Tyrolerhus

Fasader 1 og 3

Anmerkninger

PROSJEKTNR.: -		HUSTYPE: Trysil		
TILTAKSHAVER	G.NR.	B.NR.	BRA. 1. ETG.	
-	-	-	139,2m ²	
BYGGEADRESSE	FESTENUMMER		BRA. HEMS	
-	--		27,7m ²	
POSTNUMMER	POSTSTED	BRA. UND.ETG:		
-	-	m ²		
KOMMUNE	BRA. GARASJE			
-	m ²			
DATO	MALESTOKK	TEGNET	BYA	BRA. TOT.
18.09.2017	1:100	DP	152,1m ²	166,9m ²
Rev. dato	Sign.		KOPIERING ELLER ULØVLIG BRUK AV TEGNINGEN MEDFØRER ERSTATNINGSANSVAR	

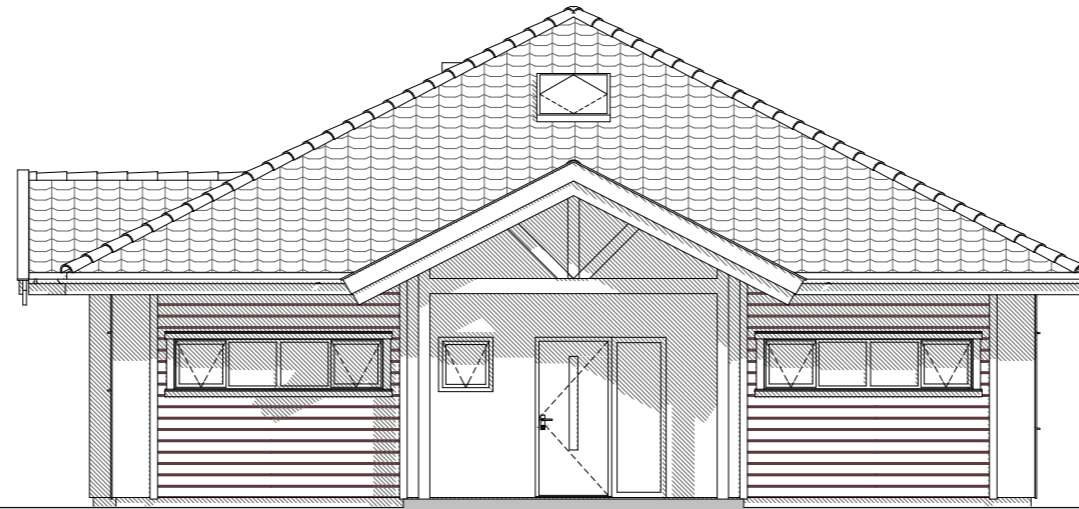

Fasade 2

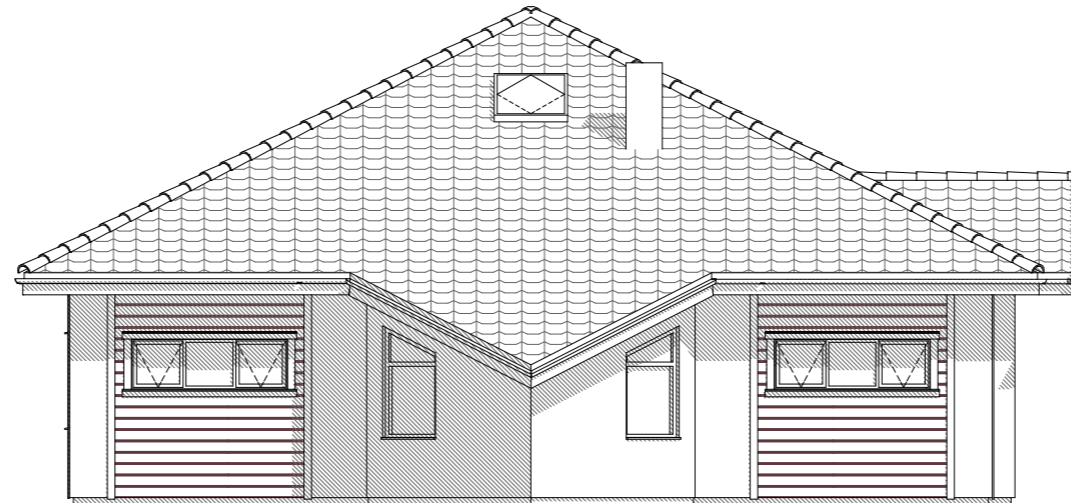

Fasade 4

Tyrolerhus

Fasader 2 og 4

PROSJEKTNR.: -		HUSTYPE: Trysil		
TILTAKSHAVER	G.NR.	B.NR.	BRA. 1. ETG.	
-	-	-	139,2m ²	
BYGGEADRESSE	FESTENUMMER		BRA. HEMS	
-	--		27,7m ²	
POSTNUMMER	POSTSTED	BRA. UND.ETG:		
-	-	m ²		
KOMMUNE	BRA. GARASJE			
-	m ²			
DATO	MALESTOKK	TEGNET	BYA	BRA.TOT.
18.09.2017	1:100	DP	152,1m ²	166,9m ²

Anmerkninger