

Plan 1. etasje

Rev. dato	Tekst	Sign.







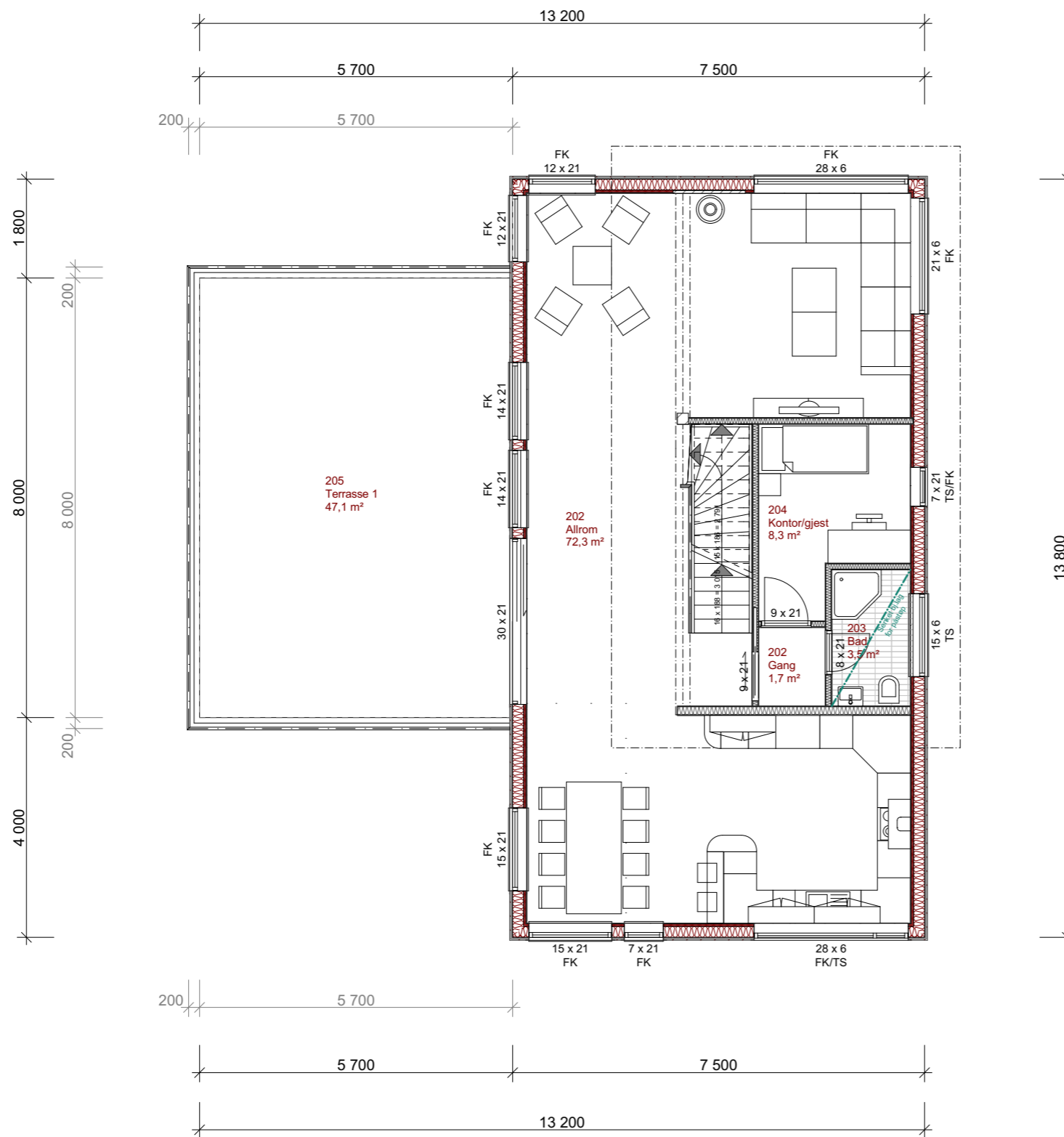



**Plan 1. etasje**

PROSJEKTNR.: -		HUSTYPE: Trend A		
TILTAKSHAVER	G.NR.	B.NR.	BRA. 1. ETG.	
-	-	-	127,8m <sup>2</sup>	
BYGGEADRESSE	FESTENUMMER		BRA. 2. ETG.	
-	---		92,8m <sup>2</sup>	
POSTNUMMER	POSTSTED	BRA. ToppETG.		
-	-	36,8m <sup>2</sup>		
KOMMUNE	BRA. HYBEL			m <sup>2</sup>
-	-			-
DATO	MALESTOKK	TEGNET	BYA	BRA. TOT.
17.09.2015	1:100, 1:1000	DP	149,1m <sup>2</sup>	257,4m <sup>2</sup>
KOPIERING ELLER ULOVLIG BRUK AV TEGNINGEN MEDFORER ERSTATNINGSANSVAR				



Plan 2. etasje

Anmerkninger

-  250mm lettkinker, puss to sider
-  300mm isoblokk, +48mm påføring
-  198mm+48mm påføring, 23mm lekt og Trepanel
-  148mm+48 påføring innv. bærevegg
-  148mm innv. bærevegg
-  Brannmur (brannhemmende plate)
-  98mm innv. garasje-uisolert
-  98mm utv. garasje-uisolert

 BRA Toppetg. 36,8 m<sup>2</sup>

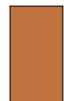
 BRA 2.etg. 92,8 m<sup>2</sup>

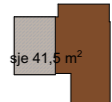
 BRA 1.etg. 127,8 m<sup>2</sup>

 BYA 149,1 m<sup>2</sup>

Rev. dato	Tekst	Sign.



Plan 2. etasje

PROSJEKTNR.: -		HUSTYPE: Trend A		
TILTAKSHAVER	-	G.NR.	B.NR.	BRA. 1.ETG.
BYGGEADRESSE	-	FESTENUMMER		BRA. 2.ETG.
POSTNUMMER	POSTSTED	Kommune		BRA. ToppETG.
Kommune				BRA. HYBEL
DATO	MALESTOKK	TEGNET	BYA	BRA. TOT.
17.09.2015	1:100, 1:1000	DP	149,1m <sup>2</sup>	257,4m <sup>2</sup>
KOPIERING ELLER ULOVLIG BRUK AV TEGNINGEN MEDFØRER ERSTATNINGSANSVAR				

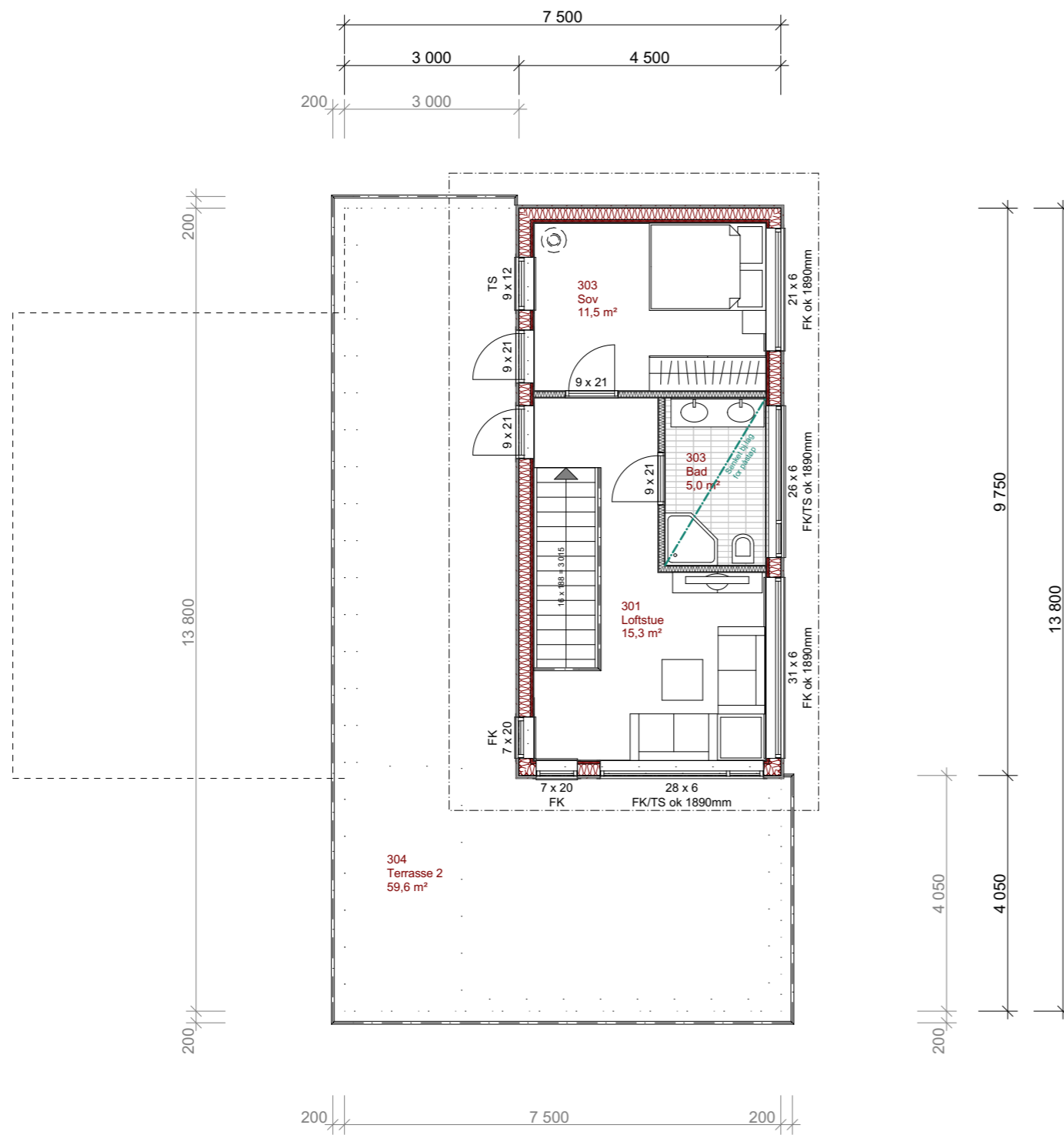

Plan Toppetasje



**Plan Toppetasje**

PROSJEKTNR.: - HUSTYPE: Trend A

TILTAKSHAVER		G.NR.	B.NR.	BRA. 1.ETG.
-		-	-	127,8m <sup>2</sup>
BYGGEADRESSE		FESTENUMMER		BRA. 2.ETG.
-		--		92,8m <sup>2</sup>
POSTNUMMER	POSTSTED			BRA.ToppETG.
-	-			36,8m <sup>2</sup>
KOMMUNE				BRA.HYBEL
-				m <sup>2</sup>
Rev. dato	DATO	MALESTOKK	TEGNET	BYA
-	17.09.2015	1:100	DP	149,1m <sup>2</sup>
				BRA.TOT.
Rev. dato	Sign.	257,4m <sup>2</sup>		
		KOPIERING ELLER ULOVLIG BRUK AV TEGNINGEN MEDFORER ERSTATNINGSANSVAR		

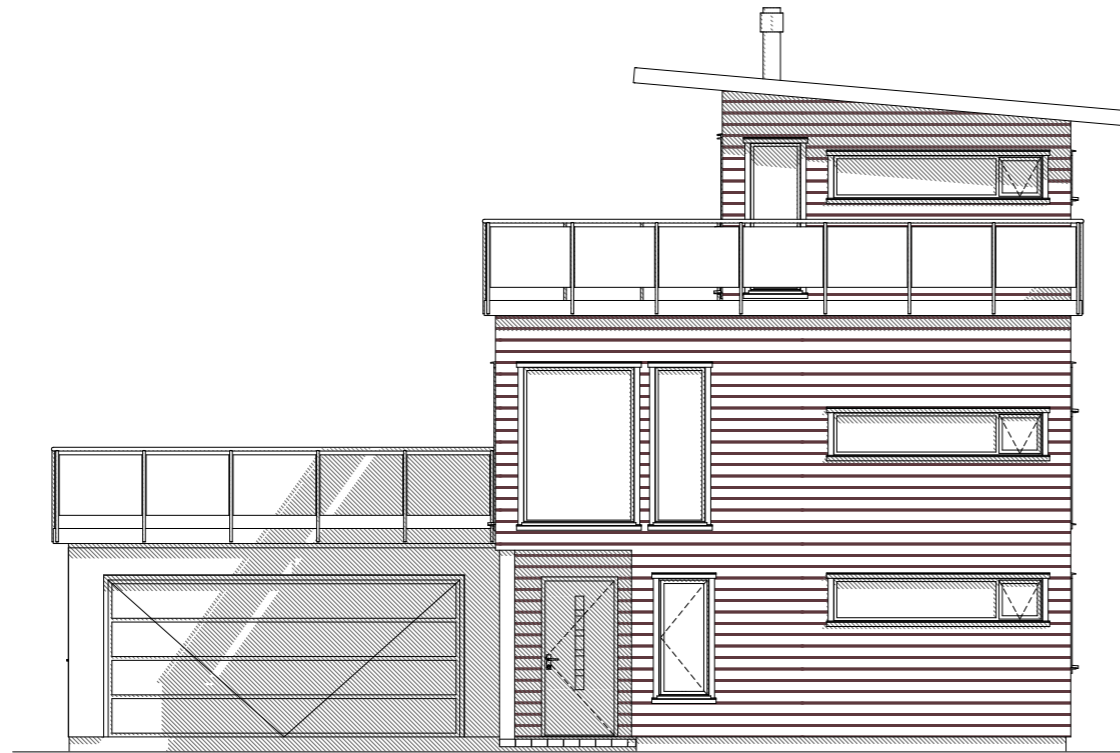

Fasade 1

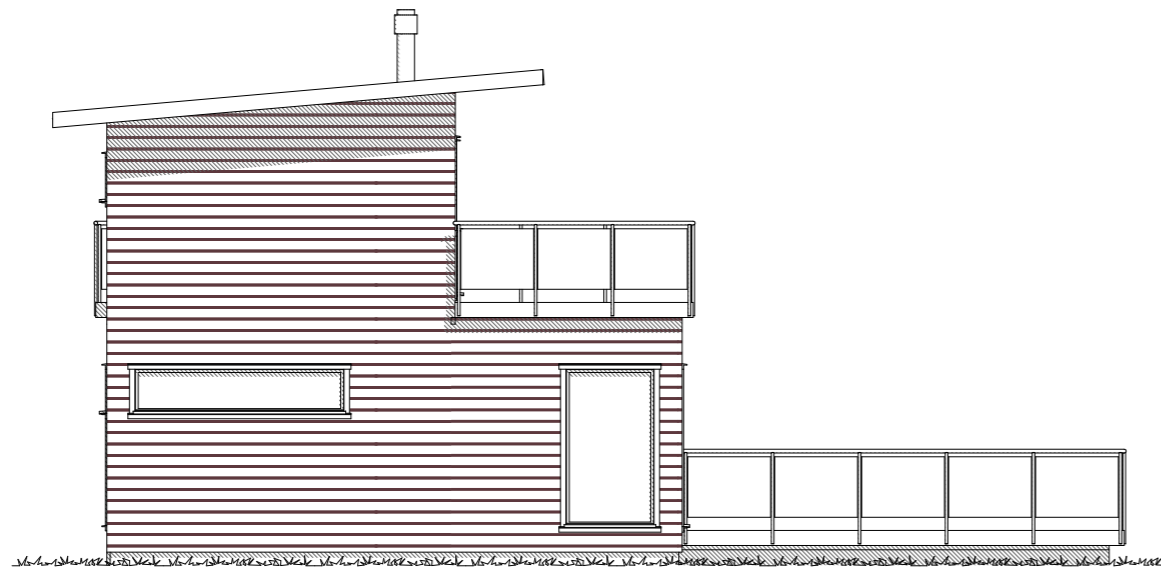

Fasade 3

Rev. dato	Tekst	Sign.



**Fasader 1 og 3**

PROSJEKTNR.: -		HUSTYPE: Trend A		
TILTAKSHAVER	G.NR.	B.NR.	BRA. 1.ETG.	
-	-	-	127,8m <sup>2</sup>	
BYGGEADRESSE	FESTENUMMER		BRA. 2.ETG.	
-	--		92,8m <sup>2</sup>	
POSTNUMMER	POSTSTED	BRA.ToppETG.		
-	-	36,8m <sup>2</sup>		
KOMMUNE		BRA.HYBEL		
-		m <sup>2</sup>		
DATO	MALESTOKK	TEGNET	BYA	BRA.TOT.
17.09.2015	1:100	DP	149,1m <sup>2</sup>	257,4m <sup>2</sup>
KOPIERING ELLER ULOVLIG BRUK AV TEGNINGEN MEDFØRER ERSTATNINGSANSVAR				

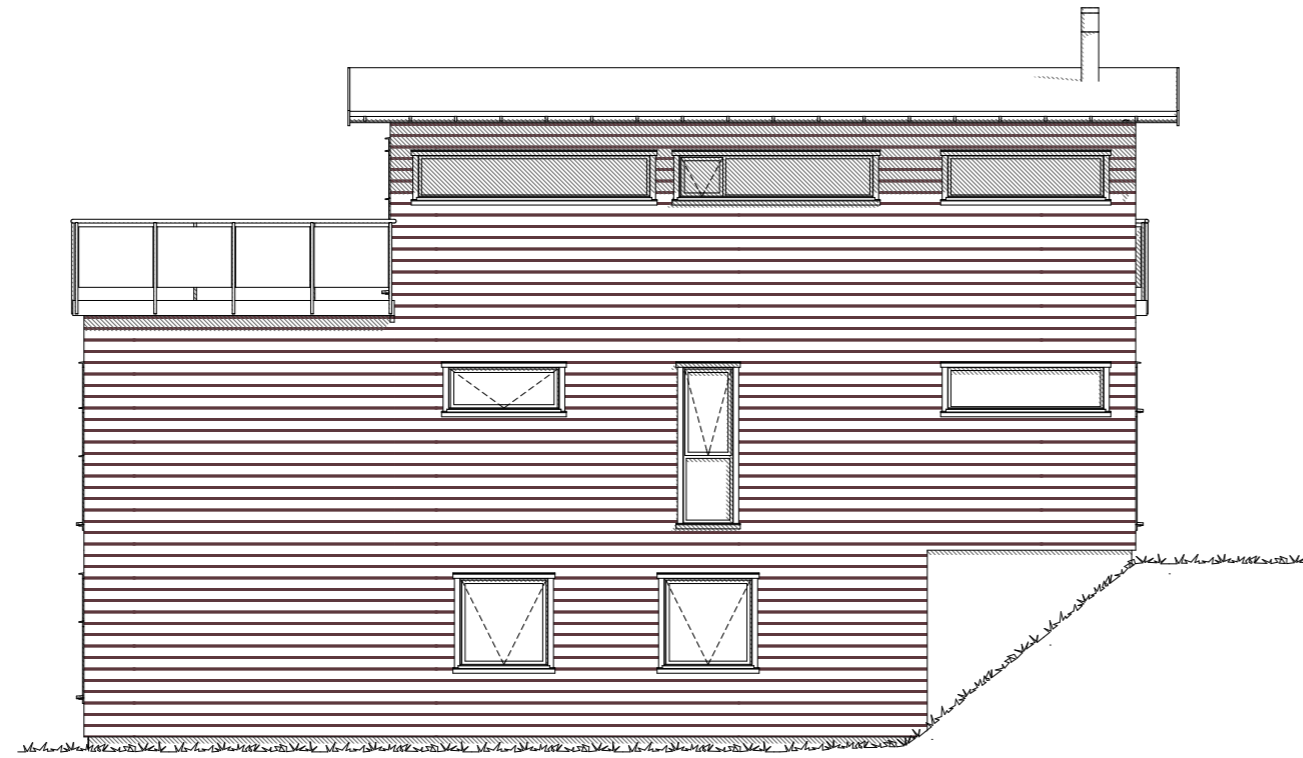

Fasade 2

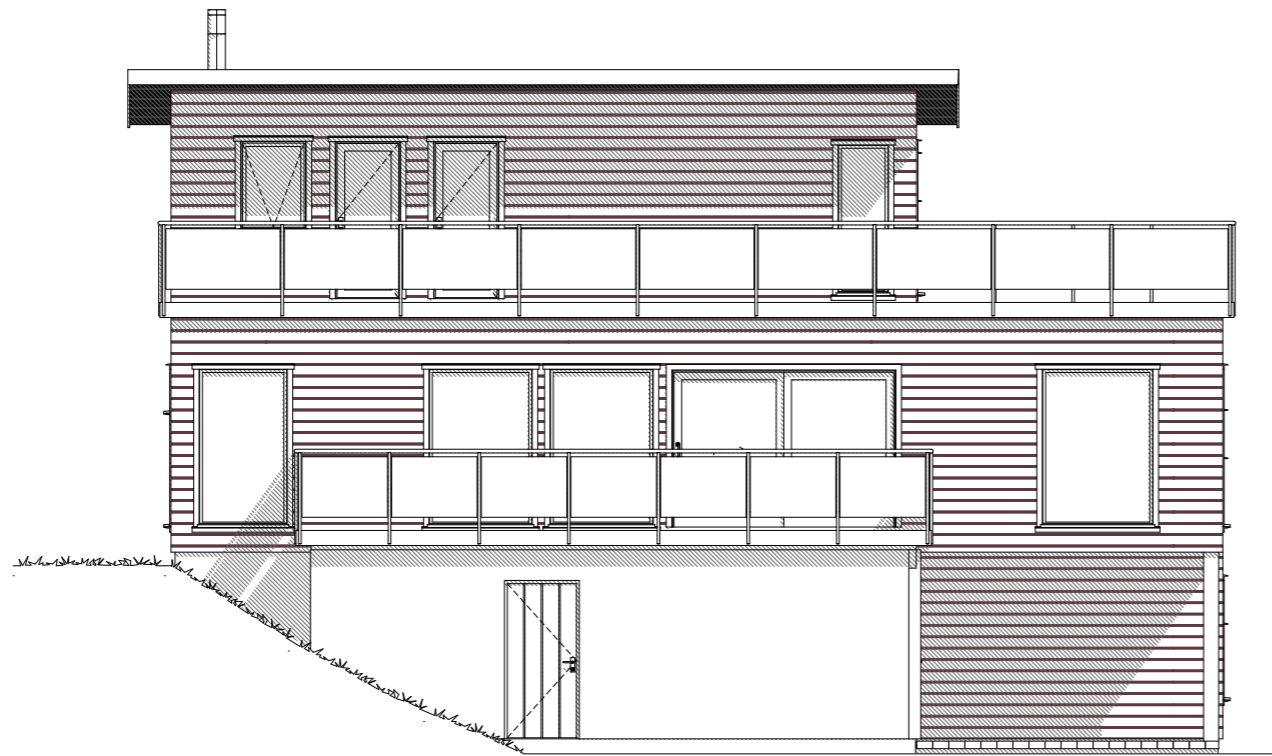

Fasade 4

Rev. dato	Tekst	Sign.



**Fasader 2 og 4**

PROSJEKTNR.: -		HUSTYPE: Trend A		
TILTAKSHAVER	G.NR.	B.NR.	BRA. 1.ETG.	
-	-	-	127,8m <sup>2</sup>	
BYGGEADRESSE	FESTENUMMER		BRA. 2.ETG.	
-	--		92,8m <sup>2</sup>	
POSTNUMMER	POSTSTED	BRA.ToppETG.		
-	-	36,8m <sup>2</sup>		
KOMMUNE		BRA.HYBEL		
-		m <sup>2</sup>		
DATO	MALESTOKK	TEGNET	BYA	BRA.TOT.
17.09.2015	1:100	DP	149,1m <sup>2</sup>	257,4m <sup>2</sup>
KOPIERING ELLER ULOVLIG BRUK AV TEGNINGEN MEDFØRER ERSTATNINGSANSVAR				